Zéro Déchet Dangereux

c'est tout bénéfice pour la santé, l'environnement et le portefeuille !

bep Des Hommes, des Idées, un Futur

HYGEA Intercommunale de gestion environnementale

IDELUX ENVIRONNEMENT

in bw Votre partenaire économique et environnemental en Brabant wallon

Intradel www.intradel.be

ipalle

tibi

COPIDEC Conférence permanente des intercommunales de gestion de déchets

Avec le soutien de la Wallonie

Une maison Belle, propre et saine ?

Peintures, décapants, déboucheurs, térébenthine, whitespirit, ammoniaque, antigel, huiles de vidange, pesticides... Les produits dangereux dans nos maisons sont bien plus présents qu'on ne le croie. Lorsque nous souhaitons nous en débarrasser, que l'emballage soit vide ou avec un fond de produit, ils deviennent des "Déchets Spéciaux des Ménages" (DSM) et doivent être collectés via les recyparcs. Ils seront ensuite traités spécifiquement pour préserver la santé et l'environnement".

Quels IMPACTS ?

Santé

- À court terme : irritation des yeux, de la peau, des voies respiratoires, maux de tête...
- À long terme : troubles nerveux et endocriniens, voire cancers.

Environnement

Contamination de l'air, l'eau, la terre, même en très faible quantité.
Impacts négatifs sur la faune et la flore...

Sécurité

Risque de départ de feu, d'explosion...

Attention Danger !

Les symboles de danger repris sur les étiquettes vous renseignent sur la dangerosité des produits. Attention : l'absence de symbole ne signifie pas qu'un produit est inoffensif (ex : seringue usagée, radiographie…).

1. Danger pour la santé

Irritant / nocif

Ces produits causent des démangeaisons, rougeurs ou irritations. Ils empoisonnent à forte dose (eau de javel, colle forte…).

Toxique

Ces produits empoisonnent, même à faible dose. Ils engendrent des effets variés sur l'organisme (nausées, pertes de connaissance…) et peuvent être mortels (ex : antigel…).

Corrosif

Ces produits rongent la peau et/ou les yeux en cas de contact ou projection. Ils attaquent parfois aussi les métaux (ex : déboucheurs).

Dangereux pour la santé à long terme

Ces produits ont des effets potentiellement graves sur la santé : développement de cancers, altérations génétiques, diminution de la fertilité. Ils peuvent être mortels en cas d'inhalation (ex : whitespirit).

2. Danger pour la sécurité

Comburant

Ces produits peuvent provoquer ou aggraver un incendie, voire une explosion en présence de produits inflammables (ex : eau oxygénée).

Inflammable

Ces produits peuvent s'enflammer facilement au contact d'une flamme, d'une étincelle ou d'une source de chaleur (ex : peintures en bombe).

Explosif

Ces produits peuvent exploser au contact d'une flamme, d'une étincelle ou en cas de frottements (ex : bonbonne de butane).

Récipient sous pression

Ces produits sont des gaz comprimés, liquéfiés ou dissous qui peuvent exploser sous l'effet de la chaleur ou provoquer des brûlures dans le cas de gaz liquéfiés réfrigérés (ex : bonbonne d'oxygène).

3. Danger pour l'environnement

Dangereux pour l'environnement

Ces produits sont toxiques pour la faune et la flore, notamment pour les organismes aquatiques (ex : pesticides).

Gardez toujours les produits chimiques dans leur emballage d'origine et veillez à maintenir l'étiquette en bon état pour identifier le produit et prendre connaissance des consignes de sécurité.

En cas d'urgence, appelez le Centre Antipoisons au 070 245 245

Plus d'infos sur **www.centreantipoisons.be**

Peut être avez-vous encore des anciens flacons avec des symboles de danger orange ? Les symboles ont changé en 2015, pour plus d'infos surfez sur **www.symboledanger.be**

DSM OU PMC ?

Aérosols alimentaires et cosmétiques, bouteilles et flacons en plastique, c'est presque toujours dans les PMC (sac bleu) Toutefois, certains emballages car ils ont contenu ou contiennent encore un reste de produits dangereux. Comment s'y retrouver ?

Emballages NON-VIDES avec un de ces symboles

* Uniquement les cartouches de gaz non rechargeables de type camping-gaz.

ATTENTION
pas repris au recyparc, appelez le 112

À DÉPOSER AU RECYPARC

Emballages BIEN VIDES

- avec un bouchon de sécurité enfant

- OU avec un de ces symboles

- OU pesticides, herbicides, huiles de moteur, silicone

- sans bouchon de sécurité enfant
- ET sans symbole de danger problématique

À DÉPOSER AU RECYPARC

À JETER DANS LE SAC BLEU

Repeindre sainement son intérieur

Préférer les peintures naturelles

Composées de substances telles que l'huile de lin, la caséine, la craie ou encore l'argile, elles sont la meilleure option pour votre santé et l'environnement.

Préférer les peintures à l'eau

Elles contiennent moins de Composés Organiques Volatiles (COV), néfastes pour votre santé.
Elles évitent aussi l'utilisation de diluant toxique comme le whitespirit.
Aussi, parmi les peintures à l'eau, préférez les acryliques aux vinyliques (composées de PVC).

Prolonger la durée de vie de votre peinture

Choisissez une peinture appropriée à son usage (intérieur, extérieur, pièce d'eau...)
et nettoyez vos murs au préalable pour leur assurer une bonne tenue.

Tester

Effectuez un test sur une portion de mur pour éviter une erreur.

La juste quantité

Evaluez au mieux vos besoins en peinture en vous référant à la notice sur votre pot.
Des calculateurs existent sur internet pour vous aider (ex : **https://calculis.net/peinture**).

DER BLAUE ENGEL
JURY UMWELTZEICHEN

EU Ecolabel
www.ecolabel.eu

natureplus

Différents labels tels que l'écolabel européen, l'ange bleu ou encore NaturePlus peuvent vous aider dans vos choix. Pour en savoir plus, consultez le dossier d'écoconso sur les peintures. (**https://www.ecoconso.be/fr/Et-pourquoi-pas-les-peintures**).

Bon à savoir :

- Ventilez ! Pendant que vous peignez mais aussi après pour limiter l'exposition aux Composés Organiques Volatiles (COV).
- Si vous utilisez une peinture nécessitant l'usage de diluant autre que de l'eau, les restes de peinture mélangés au diluant doivent aussi être amenés au recyparc.
- Ne jetez jamais vos diluants usagés ou restes de peintures dans l'évier, les WC ou les égouts.

Et Pourquoi Pas fabriquer sa Propre Peinture à la farine ?

Egalement appelée « peinture suédoise », elle est idéale pour les boiseries intérieures et extérieures.
Retrouvez la recette sur **magde.be/astuces/la-peinture-a-la-farine/**

Contre les Petites Bêtes...

L'utilisation d'insecticides domestiques participe aussi à la pollution de votre intérieur de par leurs composants souvent dangereux pour la santé.

Des astuces simples

Pas de tentation !

Beaucoup d'insectes sont attirés par les restes de nourriture et l'eau stagnante. Veillez donc à ne pas laisser trainer de nourriture ou d'assiettes sales trop longtemps, vérifiez l'absence d'humidité dans vos réserves alimentaires... Mieux vaut prévenir !

La tapette à mouches et les barrières

La chasse à la tapette reste le moyen d'extermination le plus écologique. Les moustiquaires aux portes, fenêtres et lits sont aussi des barrières physiques efficaces. Deux gouttes d'huile essentielle de citronnelle sur un mouchoir posé sur la table de nuit ou un bouquet tiendront les indésirés à distance.

Lumière !

Pour éloigner les mouches et moustiques le soir, éteignez la lumière, ouvrez la porte et allumez dans la pièce voisine, ils se dirigeront vers la lumière. Vous pouvez aussi tester des répulsifs comme la lavande, l'ail, le clou de girofle...

Pour vous débarrasser des fourmis

Nettoyez leur chemin de passage avec un peu d'eau savonneuse.

Contre les mites

Lavande et bois de cèdre feront des merveilles dans vos armoires.

Info

Les aérosols d'insecticides sont à ramener au recyparc dans le flux des DSM, comme tous les aérosols à l'exception des aérosols cosmétiques (déodorant, laque à cheveux...), alimentaires (bombe de crème fraîche...) ou de ménage (dépoussiérants...) qui peuvent rejoindre les déchets PMC (voir page 5).

Ça sent "Bon" le propre ?

Les parfums contenus dans les produits pour l'intérieur sont très volatils et se dispersent rapidement dans l'air. Rhinites, problèmes d'asthme, migraines et allergies cutanées peuvent en être les conséquences. Notre consommation de détergents en tout genre nous a conditionnés à associer de bonnes odeurs comme la lavande, le citron ou le pin à l'idée du propre mais il s'agit là de parfums de synthèse qui participent à la pollution intérieure des habitations.

Pour désodoriser votre intérieur

Parfumez naturellement

avec une pomme d'ambre (orange piquée de clous de girofle), des petits sacs de toile avec des épices naturelles, des fleurs séchées, un coton imbibé d'huiles essentielles, ...

Ventilez !

En aérant votre maison quotidiennement, même en hiver, vous éliminerez les mauvaises odeurs mais aussi les substances dangereuses qui s'y accumulent.

Attention !

Un produit dit « naturel » n'est pas toujours inoffensif, vérifiez toujours la composition sur l'étiquette.

Les huiles essentielles

Très efficaces et populaires pour apporter une touche odorante à votre intérieur, les huiles essentielles vous offrent une large palette olfactive. Attention : il s'agit aussi de composés très concentrés avec de réelles propriétés thérapeutiques (antivirale, antiseptique...). La prudence est donc de mise, notamment pour les femmes enceintes et les enfants en bas âge. N'hésitez pas à vous faire conseiller (pharmacies, magasins spécialisés...).

Une maison propre, pas une salle d'op' !

Les produits "assainissants", "désinfectants" et "bactéricides" sont particulièrement en vogue mais leur usage abusif peut aussi nuire à votre santé, et à votre portefeuille !

Désinfecter à Bon escient !

- Désinfectez seulement en cas de maladie contagieuse (grippe intestinale...).
- Rhume...? Un savon et le respect des règles d'hygiène de base suffisent.

Une maison sans Bactéries ? C'est impossible et inutile !

- La plupart des bactéries sont inoffensives ou même bénéfiques pour la santé.
- Les désinfectants éliminent aussi les bonnes bactéries ce qui, au final, affaiblit notre système immunitaire.

Le saviez-vous ?

- Gaz moutarde ! Evitez l'eau de javel pour nettoyer vos toilettes ou la litière du chat ! Elle réagit avec l'urine ou votre produit détartrant et dégage des gaz irritants ou toxiques (chloramines, dichlore).

- Bactéricides et Covid 19: le Covid est un virus, pas une bactérie. L'utilisation massive de bactéricides n'est donc pas une solution pour s'en protéger.

Envie d'agir ??

Les règles de Base

Limitez le nombre de produits

Quelques produits de base (savon naturel, vinaigre, produits écolabellisés...), un nettoyage régulier, de l'eau chaude et hop, le tour est joué.

A-é-r-e-z !

On ne le dira jamais assez, l'aération est primordiale pour une maison saine. Ouvrez la fenêtre en grand pendant 15 minutes, une à deux fois par jour, particulièrement dans des pièces plus humides comme la cuisine ou la salle de bain.

Halte au gaspillage

Savez-vous qu'augmenter la dose de produit n'augmente pas l'efficacité ? Alors, respectez les prescriptions de dosage, en plus vous ferez des économies !

Lisez les étiquettes

Les symboles de danger vous aideront dans vos choix (voir page 3) ainsi que la présence de certains labels comme ecocert ou l'écolabel européen.

La microfibre, votre meilleure alliée !

Elle évite jusqu'à 1.000 lingettes jetables qui sont souvent imprégnées de produits de synthèse qu'il n'est pas prévu de rincer. Poussières, graisses, liquides, elle n'a peur de rien, même sur des surfaces fragiles. Lavable en machine (sans adoucissant ni séchoir), elle vous accompagnera longtemps.

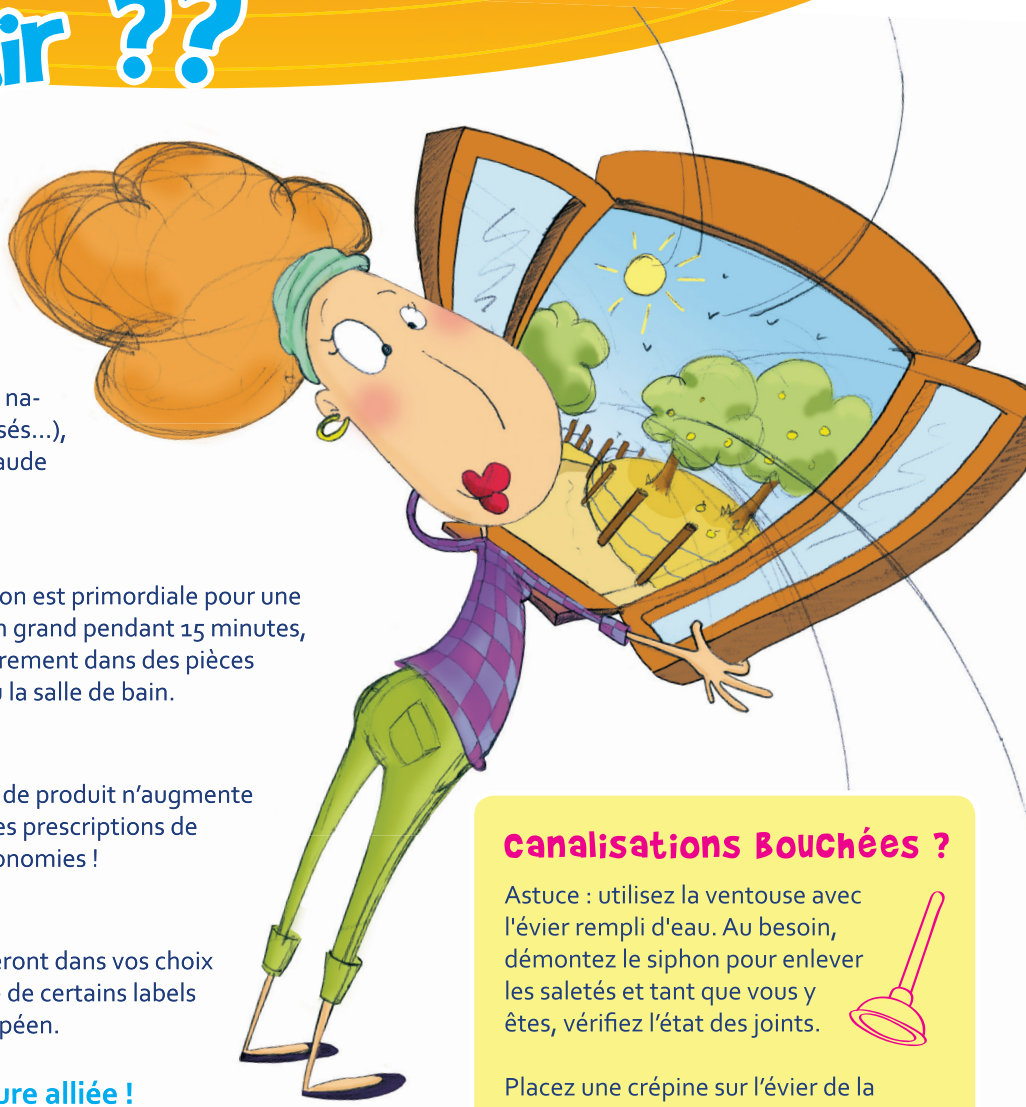

Canalisations Bouchées ?

Astuce : utilisez la ventouse avec l'évier rempli d'eau. Au besoin, démontez le siphon pour enlever les saletés et tant que vous y êtes, vérifiez l'état des joints.

Placez une crépine sur l'évier de la cuisine, ne jetez pas n'importe quoi dans les WC et enlevez régulièrement les cheveux (lingettes, tampons, coton-tige...) de la douche et de la baignoire, cela vous évitera bien des débouchages ! Si une intervention plus musclée est indispensable, privilégiez des déboucheurs biologiques.

En route pour zéro déchet dangereux

Les alternatives aux produits dangereux dans la maison

1. Déchets spéciaux au recyparc
2. Désodorisant voiture : galet d'argile + huile essentielle
3. Nettoyant jantes écologique : vinaigre blanc
4. Piles rechargeables
5. Ventouse

6. Anticalcaire fait maison :
1/3 vinaigre + 2/3 eau
7. Aérer
8. Protection naturelle du bois : huile de lin
9. Détachant peinture murale :
250 gr bicarbonate + 50 gr sel + 1 cs savon
15 gouttes d'huile essentielle + 1/2 verre d'eau
10. Antimite naturel : lavande
11. Parfum d'intérieur : pomme d'ambre
12. Insecticide non toxique : tapette
13. Nettoyant multiusage fait maison :
2 cs de savon naturel + 1 cs bicarbonate
+ 1 l d'eau
14. Nettoie four : bicarbonate de soude
15. Cirage : intérieur peau de banane

Que faire des déchets spéciaux des ménages ?

*Jamais à la poubelle ni dans les WC ou l'évier. Les produits dangereux doivent être ramenés au recyparc dans les DSM**

Pour les conserver en toute sécurité, réservez chez vous un emplacement sec et aéré, hors de portée des enfants et des animaux. Conservez les autant que possible dans leur emballage d'origine et ne les mélangez jamais entre eux.

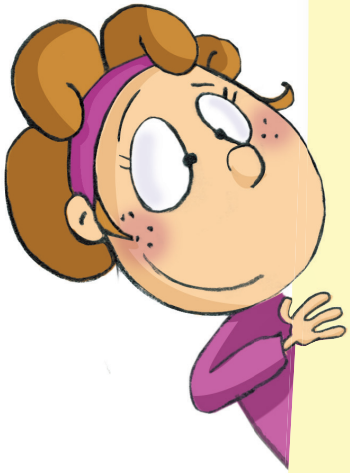

Acceptés

- Produits de bricolage : peintures, vernis, colles, résines...
- Produits de jardinage : pesticides, engrais, herbicides, pulvérisateurs...
- Produits d'entretien agressifs : déboucheurs, décapants...
- Seringues (contidionnées dans un emballage rigide et fermé)
- Déchets chimiques : whitespirit, solvants...
- Aérosols (non alimentaire, non cosmétique)
- Bouteilles en verre ayant contenu des produits chimiques
- Bonbonnes de gaz non rechargeables de type "camping-gaz"
- Boues de dégraisseurs (dans un seau de 10 kg max, fermé et mélangées avec du sable)
- Eau mélangée avec du mazout, max 10 litres
- Soude caustique
- Batteries de voiture
- Radiographies médicales
- Cartouches d'encre et toners
- Extincteurs ménagers

Refusés

et à mettre dans...

- Bonbonnes de propane et autres gaz

▸▸ **Distributeur** (sauf bonbonne non rechargeable type "camping-gaz")

- Contenants de plus de 20 kg ou 20 litres
- Déchets spéciaux à usage professionel
- Déchets hospitaliers

▸▸ **Récupérateur privé**

- Médicaments (sans notice ni boîte en carton)

▸▸ **Pharmacies**

- Produits explosifs

▸▸ **Contacter la police qui fera appel au service de déminage**

- Poches de dialyse
- Produits cosmétiques
- Bougies

▸▸ **Collecte des déchets résiduels** en porte-à-porte

Vous avez un doute ?

Adressez-vous au préposé du recyparc, il vous aiguillera volontiers.

* Déchets Spéciaux des Ménages

Pour en savoir plus ...

Pour encore plus d'infos et d'alternatives pour un quotidien plus sain, il existe une foule de sites et références pour vous aider

- Téléchargement de la brochure et compléments d'infos : **magde.be/actus/produits-dangereux/**
- Tuto Zéro Déchet : **magde.be/kitZD**
- Recettes et astuces pour le ménage : **www.ecoconso.be/sites/default/files /Remue-- menage_en_livret.pdf**
- Pictogrammes de danger : **www.centreantipoisons.be/autre/tiquettes**
- Comprendre les symboles : **www.symbolesdanger.be/fr**
- Guide des labels de durabilté et des produits durables : **labelinfo.be**

BEP Environnement
Bureau Economique de la Province de Namur
081 71 82 11 • www.bep-environnement.be • environnement@bep.be

HYGEA
Intercommunale de gestion environnementale
065 87 90 90 • www.hygea.be • hygea@hygea.be

IDELUX Environnement
Intercommunale en charge de la gestion des déchets
063 23 18 11 • www.idelux.be • idelux@idelux.be

in BW
Intercommunale du Brabant wallon
067 21 71 11 • www.inbw.be • valmat@inbw.be

Intradel
Intercommunale de traitement des déchets en région liégeoise
04 240 74 74 • www.intradel.be • info@intradel.be

IPALLE
Intercommunale de gestion de l'environnement
069 84 59 88 • www.ipalle.be • zerodechet@ipalle.be

Tibi
Intercommunale de gestion intégrée des déchets dans la région de Charleroi
071 60 04 99 • 0800 94 234 • www.tibi.be • info@tibi.be

Une action de prévention menée par votre intercommunale de gestion de déchets avec le soutien de la Wallonie

Editeur responsable : Copidec scrl, Route de la Lache, 4 - 5150 Floreffe - copidec@copidec.be
Illustrations et mise en page : Anaïs Charlier • *www.lesgribouillisdanais.be*
Faites le plein d'astuces Zéro Déchet sur www.magde.be

3e édition - 2020 • Imprimé sur papier recyclé